חברה לביטוח

להורדה:

03-5167870 פקס 03-7960000
www.hcsra.co.il

הכשרה
חברה לביטוח

תעודת ביטוח מס' 292692258

פקודת רכב מנועי (נוסח חדש) תש"ל - 1970
מונבל לרכב הנושא מס' רישוי לפי רשות הרישוי בישראל בלבד

חשוב!

שם בעל הפוליסה	דסקל ערן
תעודת זהות	043052174
כתובת	יהלום באר יעקב
יצרן / דגם	קיה מוטורס נירו
מס' שלדה	
שנת ייצור	2019
סוג הרכב לביטוח	
קוד רכב	01
סוג הרכב על פי רישיון	M-1
מס"ק/משקל	1580
מושבים	כחוק
מס' רישוי	708-55-501
מס' פוליסה	78206177/24
מועד תחילת הביטוח	1/09/2024
מועד סיום הביטוח	31/08/2025
שם סוכן	GO (הפקה)
מס' סוכן	220600
איתור	0885233
יום הוצאה	0/00/0000
שעת הוצאה	00:00
קוד מוטב	62-00856

חלק א': בני אדם הרשאים לנהוג -
על פי הסעיפים הנקובים להלן מתוך חלק א' שעל גב תעודה זו

(א) (ב)

שם הנהג נקוב בשם: תעודת זהות:

חלק ב': השימוש העומד ברכב - על פי הסעיפים הנקובים להלן מתוך חלק ב' שעל גב תעודה זו.

(ד), (ב), (ג), (ד)

חלק ג': הרחבות כיסוי

אין הרחבות

אמיר (מאשר חתים) בזה כי הפוליסה שתעודה זו שייכת לה מוצאת לפי הוראות הפקודה.

הכשרה חברה לביטוח

שמעון מיין שלמה

סה"כ לתשלום ב- ₪

1418.00

לתשומת לב המבוטח / הסוכן:
- תוקף הביטוח נותנה במרעון בבנק של "סה"כ לתשלום" הנקוב בתעודה.
- בלי חתימת הבנק אין תוקף לתעודה זו.
- אין כל תוקף לתעודה בטוח הממולאת בכתב יד.

4565 - 08/10

לתשלום

הכשרה
חברה לביטוח

תעודת ביטוח מס' 292692258

פקודת רכב מנועי (נוסח חדש) תש"ל - 1970
מונבל לרכב הנושא מס' רישוי לפי רשות הרישוי בישראל בלבד

חשוב!

שם בעל הפוליסה	דסקל ערן
תעודת זהות	043052174
כתובת	יהלום באר יעקב
יצרן / דגם	קיה מוטורס נירו
מס' שלדה	
שנת ייצור	2019
סוג הרכב לביטוח	
קוד רכב	01
סוג הרכב על פי רישיון	M-1
מס"ק/משקל	1580
מושבים	כחוק
מס' רישוי	708-55-501
מס' פוליסה	78206177/24
מועד תחילת הביטוח	1/09/2024
מועד סיום הביטוח	31/08/2025
שם סוכן	GO (הפקה)
מס' סוכן	220600
איתור	0885233
יום הוצאה	6/08/2024
שעת הוצאה	00:01
קוד מוטב	62-00856

ניתן לשלם בכל סניפי הבנקים הבאים:

בנק הפועלים	600- 372650
בנק מזרחי המאוחד	461- 363936
בנק לאומי לישראל	800- 50381693
בנק דיסקונט לישראל	535- 128010
הבנק הבינלאומי הראשון לישראל	115- 301922
בנק הדואר - בנמוכן בלבד	8- 620085
"דיוקן" ו"ישראכרט" - בבנק בו הוטבק הכרטיס	

סה"כ לתשלום ב- ₪

1418.00

לתשלום

00:01 6/08/2024
292692258

נסרק עם CamScanner

קיה באר יעקב
הילוך שישי באר יעקב בע"מ | ע.מ 511341315 | רישיון 3919
שמוליק בורג 2, באר יעקב | טל. 08-9244778 | פקס. 08-9190423

הילוך שישי

KIA SERES

מפיק: נאווה פלומבו עמוד: 1 תאריך: 20/02/25 12:29

הצעת מחיר מספר :53673

רכב : 708-55-501

לכבוד : (70855501)		דגם: נירו	4 DE
דסקל ערן	ת.פתיחה: 20/02/25	ק"מ:	שלדה: KNACC81CGL5343300
יהלום 5		הזמנה:	מנוע: 570527
באר יעקב	טלפון ב:	פקס:	נהג: ערן נפח:
ח.פ/ת.ז: 043052174	טלפון ע:	סלולרי 052-8329765	ת.מסירה: 08/12/19

עבודות

שעתון	תאור העבודה	שעות	מחיר לצרכן	%הנחה	סה"כ
X	עבודות צבע		2,400.00		2,400.00
X	עבודות חשמל		120.00		120.00
X	עבודות ריפוד		180.00		180.00

חלקים

מספר פריט		תאור פריט	כמות	מחיר לצרכן	%הנחה	סוג		סה"כ
87623G5000	K	פנס איתות מר'K	1	900.85				900.85

סה"כ עבודות :	2,700.00
סה"כ חלקים:	900.85
הנחה % 0.0001 בסך :	0.00
סה"כ לפני מע"מ	3,600.85
מע"מ % 18 בסך :	648.15
סה"כ לתשלום	4,249.00

הנני מאשר פניה שיווקית, בשיחות, במסרונים ובכל אמצעי על מנת לידע אותי בדבר הטבות וטיפולים עתידיים תשומת ליבך - הצעת המחיר תקפה ל-7 ימי עסקים!
יועץ שירות
ט.ל.ח

חתימת חעוסק: _____

חתימת הלקוח: _____

לידיעתך, יתכן שהודבק מיתוג/הוחקנה מסגרת רישוי שיווקית ברכבך, במידה ואינך מעוניין אנא פנה אלינו ונדאג להסיר.

נסרק עם CamScanner

One Part

e-mail: office@onepart.co.il

ון פארט בע"מ
טלפון: 053-8979797, פקס: 08-9218461
עוסק מורשה: 516892874
מספר תיק במע"מ: 516892874
מס. תיק ניכויים: 925578957

לכבוד:
ערן דסקל
מס. לקוח: OF010099
כן
נס ציונה
טלפון: 052-8329765
מס' חברה / ת.ז: 043052174
ח.פ./ת.ז.: 043052174

מס' רישוי: 70855501
מס' מנוע: G4LE
מס' שילדה: KNACC81CGL5343300
דגם: NIRO CC81CG קיה קוריאה

תאריך חשבונ': 09/03/25
תאריך הדפסה: 09/03/25
כרטיס: OA2500002664
תאריך כניסה: 02/03/25
מד אוץ: 10,000
מוסך: מוסך חבני יצחק ובניו A##

חשבונית מס OI250002180 - העתק

אזור	ש	מק"ט	תאור	כמות	מחיר ליחידה	סה"כ לפני הנחה	הנחה (%)	סכום
חלקים	1	87623G5000	פנס איתות -מקורי	1.00	900.70	900.70	20.00	720.56
	2	MAIN-TSEVA	עבודות צבע	2.00	1,000.00	2,000.00	0.00	2,000.00

אזור	ש	שעתון	תאור	זמן תקן	סה"כ לפני הנחה	תעריף ש"ע	סכום
עבודות	1	01-A	עבודות מרכב	6.00	1200.00	200.00	1200.00
	2	01-A	עבודות חשמל	0.50	100.00	200.00	100.00

מחיר כולל	4,020.56
מע"מ (18.00%)	723.70
סה"כ מחיר	4,744.26 שח

לתשלום עד: 09/03/25
חברה לקוח: 043052174
תיק מע"מ לקוח: 043052174

מספר לקוח *OF010099*

יתרה בהנח"ש: 4,744.26 שח

ניתן להחזיר חלקים עד 14 ימים
הזמנה מיוחדת ו\או הזמנת דואר אוויר לא ניתן לביטול או החזרה
הזמנת חלקים אלקטרוניים לא ניתן להחזרה.
האחריות לתקינותם של חלקי החילוף המפורטים, הינה לשלושה חודשים.

רשיון סחר 575

דוד ראובן
וואן פארט בע"מ

חתימת העסק: _____

ט.ל.ח.
חתימת לקוח: _____

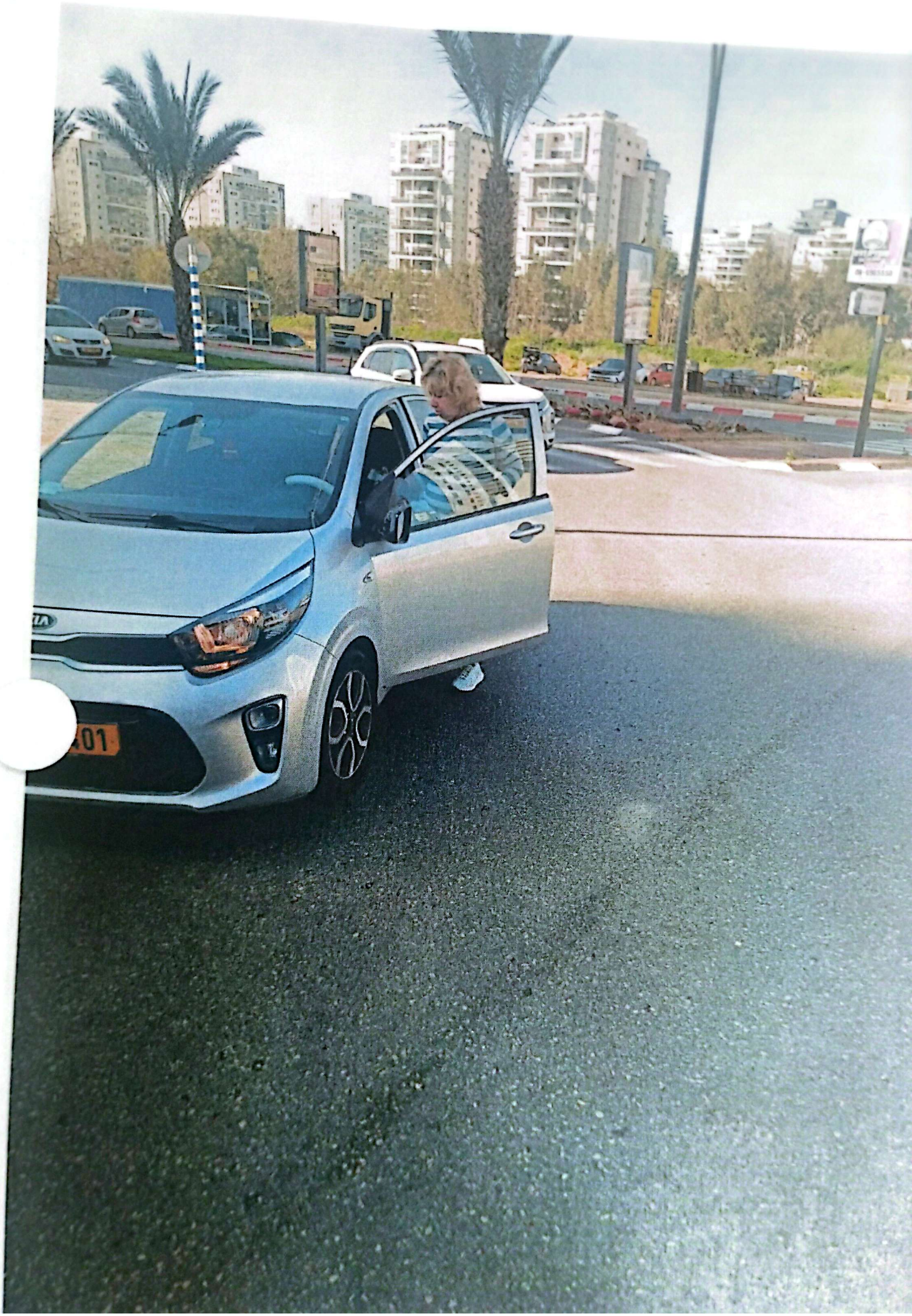

נסרק עם CamScanner

חברה לביטוח

להורדה:

03-5167870 פקס 03-7960000
www.hcsra.co.il

הכשרה
חברה לביטוח

תעודת ביטוח מס' 292692258

פקודת רכב מנועי (נוסח חדש) תש"ל - 1970
מונבל לרכב הנושא מס' רישוי לפי רשות הרישוי בישראל בלבד

חשוב!

שם בעל הפוליסה	דסקל ערן
תעודת זהות	043052174
כתובת	יהלום באר יעקב
יצרן / דגם	קיה מוטורס נירו
מס' שלדה	
שנת ייצור	2019
סוג הרכב לביטוח	
קוד רכב	01
סוג הרכב על פי רישיון	M-1
מס"ק/משקל	1580
מושבים	כחוק
מס' רישוי	708-55-501
מס' פוליסה	78206177/24
מועד תחילת הביטוח	1/09/2024
מועד סיום הביטוח	31/08/2025
שם סוכן	GO (הפקה)
מס' סוכן	220600
איתור	0885233
יום הוצאה	0/00/0000
שעת הוצאה	00:00
קוד מוטב	62-00856

חלק א': בני אדם הרשאים לנהוג -
על פי הסעיפים הנקובים להלן מתוך חלק א' שעל גב תעודה זו

(א) (ב)

שם הנהג נקוב בשם: תעודת זהות:

חלק ב': השימוש העומד ברכב - על פי הסעיפים הנקובים להלן מתוך חלק ב' שעל גב תעודה זו.

(ד), (ב), (ג), (ד)

חלק ג': הרחבות כיסוי

אין הרחבות

אמיר (מאשר חתים) בזה כי הפוליסה שתעודה זו שייכת לה מוצאת לפי הוראות הפקודה.

הכשרה חברה לביטוח

שמעון מיין שלמה

סה"כ לתשלום ב- ₪

1418.00

לתשומת לב המבוטח / הסוכן:
- תוקף הביטוח נותנה במרעון בבנק של "סה"כ לתשלום" הנקוב בתעודה.
- בלי חתימת הבנק אין תוקף לתעודה זו.
- אין כל תוקף לתעודה בטוח הממולאת בכתב יד.

4565 - 08/10

לתשלום

הכשרה
חברה לביטוח

תעודת ביטוח מס' 292692258

פקודת רכב מנועי (נוסח חדש) תש"ל - 1970
מונבל לרכב הנושא מס' רישוי לפי רשות הרישוי בישראל בלבד

חשוב!

שם בעל הפוליסה	דסקל ערן
תעודת זהות	043052174
כתובת	יהלום באר יעקב
יצרן / דגם	קיה מוטורס נירו
מס' שלדה	
שנת ייצור	2019
סוג הרכב לביטוח	
קוד רכב	01
סוג הרכב על פי רישיון	M-1
מס"ק/משקל	1580
מושבים	כחוק
מס' רישוי	708-55-501
מס' פוליסה	78206177/24
מועד תחילת הביטוח	1/09/2024
מועד סיום הביטוח	31/08/2025
שם סוכן	GO (הפקה)
מס' סוכן	220600
איתור	0885233
יום הוצאה	6/08/2024
שעת הוצאה	00:01
קוד מוטב	62-00856

ניתן לשלם בכל סניפי הבנקים הבאים:

בנק הפועלים	600- 372650
בנק מזרחי המאוחד	461- 363936
בנק לאומי לישראל	800- 50381693
בנק דיסקונט לישראל	535- 128010
הבנק הבינלאומי הראשון לישראל	115- 301922
בנק הדואר - בנמוכן בלבד	8- 620085
"דיוקן" ו"ישראכרט" - בבנק בו הוטבק הכרטיס	

סה"כ לתשלום ב- ₪

1418.00

לתשלום

00:01 6/08/2024
292692258

נסרק עם CamScanner